

Beteiligte Künstler*innen, Organisationen und Ansprechpartner*innen

Pia Heck • Charlotte Franke • Daniel Krüger-Leon
Basis e.V. Mainspitze • Familienentlastender Dienst, Friederike Breu,
Taunusstr. 2, 65462 Ginsheim, Friederike.breu@basis-ev.com

Vanessa Guthy • Jürgen Klaban • Marc Oden • Erika Rindfleisch
Uwe Rindfleisch • Robert Wilhelm
Behindertenhilfe Bergstrasse gGmbH • Ralf Josef Rogala, Werkstatt,
Darmstädter Straße 150 o./u., Weserstr. 15, 64625 Bensheim,
abm-be@bh-b.de Dariusz Wollny-Burkard, Wohnbereich, Schloß-
str. 24, 64625 Bensheim, d.wollny@bh-b.de

Silke Ty • Stefan Michler • Carolin Sanfo • Simon Melchior
BeWo Darmstadt e.V. • Anna Haaser, Grafenstr. 31a, 64283 Darmstadt,
bwd@bwdev.de

Volker Hartl • Jürgen Jaensch • Markus Schroth • Cornelia Auth
Ursula Schnepapat • Angela Baden
Birkenteilerhof • Christina Gillner, Eichelsweg 3, 64367 Mühlthal-
Frankenhausen, christina.gillner@birkenteilerhof.de

Salvatore Farruggia • Marcel Philhofer • Andreas Purzer
Mürüvvet Serc • Wolfgang Sindel • Jan Zabel
KOMM Ambulante Dienste e.V. • Beate Schmitt, Sophienstraße 44,
60487 Frankfurt, kunstprojekt@kommev.de

Ralf Kroll • Bernhard Surma
Kurt-Jahn-Anlage • Pia Horneff, Friedberger Str. 15–17,
64289 Darmstadt, pia.horneff@darmstadt.de

Elisabeth Scharf • Andrea Martin • Doris Schwager • Gerd Grünhagen
Rolf Trappen • Ravi Arora • Waldemar Kozuschek
Kunstforum-Sommerwerkstatt „Villa Luce“, Lebenshilfe Main
Taunus Kreis • Eva Keller-Welsch, Hauptstr. 114, 65760 Eschborn,
eva_maria56@yahoo.de

Sabine Beckhaus • Ursula Schuck • Julia Volker • Angelika Masser
Andreas Reim
kunstWERK • Mission Leben, Aumühle – Hilfen für Menschen mit
Behinderung, Julia Volker, Auwiesenweg 20, 64291 Darmstadt,
j.volker@mission-leben.de

Dustin Klink • Filip Tomic • Rainer Neumann • Dennis Mücke •
Fiona Best • Marianna Siamanis • Katja de Lyon • Lea Brandmüller •
Benjamin Waletzko • Robin Berdel (Gemeinschaftswerk)
Lebenshilfe Groß-Gerau e.V. • Tatjana Bothe, Walburgastraße 5,
64521 Groß-Gerau, tatjanaboth@hotmail.com

Andrea Söller • Michelle Fleck • Emely Egimoue
Nieder-Ramstädter Diakonie Kunstwerkstatt • Elke Westermann,
Dornwegshöhstr. 48, 64367 Mühlthal, kunstwerkstatt@nrd.de,
www.kunstwerkstatt.nrd.de

Janine-Marie Schneider • Reinhard Anger • Katarina Dramac
Annelie Schepeler • Lea Knott • Nicole Kandana • Michael Neff •
Sanjay Soni
Praunheimer Werkstätten gGmbH – Fechenheim • Pagona Paul,
Wächtersbacher Str. 91, 60386 Frankfurt, pagona.paul.fe@pw-ffm.de,
www.pw-ffm.de

Viktor Lekov
Teilhabe Wetterau, Christoph Steinwachs, Roland-Krug-Str. 15,
63667 Nidda, c.steinwachs@teilhabe-wetterau.de

„Herr Bunt“ • Ertugrul Öztürk • Kathrin Fischer • Leonie Scheffler
Verena Hengst
Vitos Teilhabe gGmbH • Tagesstätte, Lisa-Marie Roth, Philipps-hospital
100, 64560 Riedstadt, lisa-marie.roth@vitos-teilhabe.de

Ralf Engel • Jörg Massoth
Waldhof gGmbH • Rainer Erber, Außerhalb 30 a / Bodenackerweg
64372 Ober-Ramstadt, Tel.: 06154 6944-500

Vanessa Nauheimer • Marcel Derciz • Aljoscha Meise
WfB Rhein-Main e.V. • Carsten Ulrich, Elsa-Brändström-Allee 15,
65428 Rüsselsheim, culrich@wfb-rhein-main.de

Frank Kager • Sven Hornitscheck • Saskia Schenck
Wohnen im INSELHOF Rüsselsheim e.V. • Yvonne Schmidt,
Yvonne Schuler, Konrad-Adenauer-Ring 41, 65428 Rüsselsheim,
thomas@wohnen-im-inselhof.de,
tagbetreuung@wohnen-im-inselhof.de

Künstler*in Kontakt – Freischaffende Künstler*innen:

Leonie Coutandin, leo.cecile@googlemail.com
Karin Schäfer, karin_schae@web.de
Pagona Paul, pagona.paul@tonline.de
Beate Schmitt, beate_schmitt@gmx.de
Elke Westermann, elke.westermann@gmx.de
Christina Gillner, chris@brachl-online.de
Julia Volker, juliavolker@t-online.de
Joachim Lüderwaldt, jo.lüderwaldt@gmx.de
Breeze-Kate Jüllich, breezekatemcu@gmail.com
Michael Jäck, m.jaack@gmx.net



Das Pärchen, Janina-Marie Schneider

DIE KUNSTINITIATIVE BEHINDART

BehindART ist eine inklusive Kunstinitiative des
Paritätischen Hessen. In Kooperation mit der Wissenschaftsstadt
Darmstadt führt die Initiative regelmäßig Kunstaussstellungen in der
FoyerGalerie BehindART im Stadthaus III und im Wissenschafts-
und Kongresszentrum darmstadtium durch. Ziel ist es, das künstlerisch-
kreative Potenzial von Menschen mit Behinderungen zu fördern und
ihre Werke einer breiten Öffentlichkeit zugänglich zu machen.

VERANSTALTER

Paritätischer Wohlfahrtsverband Hessen, Regionalgeschäftsstelle
Darmstadt, Dr. Erik Sparr-Wolf, Poststraße 9, 64293 Darmstadt,
Tel. 06151 899262, darmstadt@paritaet-hessen.org,
www.paritaet-hessen.org
Projektleitung: Heidi Schrickel-Benz, Tel. 06167 1427,
freifarbe@gmx.de, www.behindart.org

VERANSTALTUNGSORT

Der Veranstaltungsort ist barrierefrei für mobileingeschränkte
Personen. Bitte melden Sie sich im Vorfeld bei Gaby Böhm,
gaby.boehm@paritaet-hessen.org oder Tel. 06151 899262,
wenn Sie Fragen zu weiteren Zugangsbarrieren oder persönlicher
Unterstützung haben.

Sollten Sie Interesse an einem geführten Rundgang durch die
Ausstellung haben, melden Sie sich bitte bei
darmstadt@paritaet-hessen.org.



Gefördert von:



BehindART



Titel: Mensch sein heißt Vielfalt, Emely Egimoue & Elke Westermann

DU und ICH –
eine Ausstellung in der Ausstellung:
„Ein Gesicht, ein Blick, ein Wir!“

Inklusive
Kunstaussstellung
im darmstadtium

BehindART
28

29.07. – 14.08.2025

Kunstaussstellung im Wissenschafts- und Kongresszentrum Darmstadt GmbH & Co KG
Schlossgraben 1, 64283 Darmstadt

DU und ICH – eine Ausstellung in der Ausstellung: „Ein Gesicht, ein Blick, ein Wir!“

„DU und ICH“ – bewusst großgeschrieben – ist der Titel der diesjährigen Gesamtausstellung von BehindART 28 im darmstadtium.

Im Zentrum steht die Begegnung über die Kunst: Mit sich selbst, mit dem Gegenüber und mit dem, was uns als Gemeinschaft ausmacht.

Die begleitende kuratierte Ausstellung „Ein Gesicht, ein Blick, ein Wir!“ bringt dies auf den Punkt: Ein Blick, ein Gesichtsausdruck, das Erkennen des Anderen – das sind die Impulse, aus denen Verbindung entstehen kann. Kunst schafft Räume des Dialogs und lädt dazu ein, uns als Teil eines größeren Ganzen zu verstehen.

BehindART zeigt mit eindrucksvollen Darstellungen von Porträts, Einzelpersonen und Menschengruppen, was es bedeutet, Mensch zu sein – mit all unserer Vielfalt, Freude und Einsamkeit. Damit setzt die inklusive Kunstaussstellung ein Zeichen:

Für Sichtbarkeit, für Zugehörigkeit und für eine offene, solidarische Gesellschaft. Denn nur im Miteinander können wir erkennen, was uns verbindet – und was wirklich zählt.

Seit fast 30 Jahren steht BehindART für gelebte Inklusion – als Ausdruck einer Gesellschaft, die Barrieren überwindet und Vielfalt als Bereicherung begreift. Sie sind herzlich dazu eingeladen, sich im Betrachten der ausgestellten Bilder und Skulpturen als Teil des großen Miteinanders zu erleben. Genießen Sie dabei auch die besondere Atmosphäre der Offenheit und Weite des darmstadtiums, die auch bei der Vielzahl der ausgestellten Werke eine tiefe Begegnung mit einzelnen Künstler*innen und ihrer Kunst ermöglicht.

Vernissage am 29. Juli 2025, um 19.00 Uhr
im darmstadtium, Schlossgrabenstr. 1, 64283 Darmstadt

Begrüßungen:

Iris Behr, Stadträtin der Wissenschaftsstadt Darmstadt
Lars Wöhler, Geschäftsführer darmstadtium

Eröffnungsrede:

Dr. Erik Sparrn-Wolf, Regionalgeschäftsführer Südhessen,
Paritätischer Wohlfahrtsverband Hessen

Musikalischer Auftakt:

Tom Schüler, Flügelhorn und Trompete / Niko Huber, Gitarre

Ausstellungsdauer:

30. Juli – 14. August 2025

Öffnungszeiten:

**Montag bis Donnerstag: 09.00 – 18.00 Uhr und
Freitag: 08.00 – 16.00 Uhr**

Traurig und lachend, Lea Knott

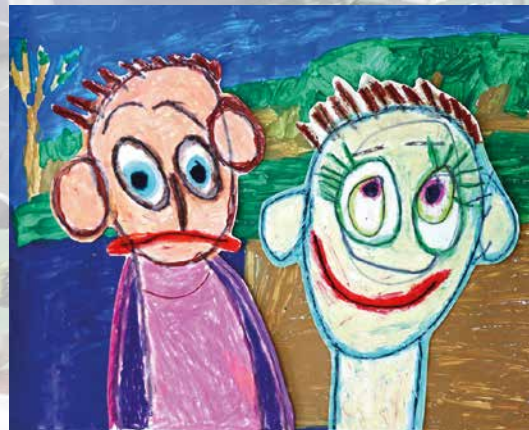

Verliebt ins Bild, Michelle Fleck



Michaels Traumfrau, Erika Rindfleisch

Das Traumschiff Enterprise, Marc Oden



Neu eröffnet: FoyerGalerie BehindART

Die Ausstellung im darmstadtium ergänzt die am 5. Juni eröffnete, erste vollständig inklusive Kunstgalerie Hessens – die FoyerGalerie BehindART – im Stadthaus III in der Frankfurter Straße. Mit diesem einzigartigen Ausstellungs- und Begegnungsort wird ein langgehegter Traum vieler Künstler*innen von BehindART Wirklichkeit: Ein fester, dauerhafter Ausstellungsort, an dem Kunst Begegnungen schafft, für alle.

**Ausstellungsdauer der aktuellen Ausstellung
„Kunst verbindet und schafft Neues“:
05.06. – 05.09.2025**

Ort: Frankfurter Straße 71, Darmstadt

Das Aktfoto, Michael Neff

