

# FRÜH- FÖRDERUNG

im Main-Taunus-Kreis



## Finanzierung

Den Eltern entstehen keine Kosten.  
Diese werden vom örtlichen Sozialhilfeträger im  
Rahmen der Eingliederungshilfe übernommen.

## Fachkräfte

In unserem Team arbeiten qualifizierte  
pädagogische Mitarbeiterinnen/Mitarbeiter.

Zur Befürwortung der Frühfördermaßnahme  
und zur Beratung in medizinischen Fragen  
steht uns derzeit eine Kinder- und Jugendärztin  
zur Verfügung.

## Leitungsteam der Frühförderstelle

Julia Jakob  
Telefon: 06192/9739-401  
E-Mail: [Julia.Jakob@LHMTK.de](mailto:Julia.Jakob@LHMTK.de)

Hildegard Mook  
Telefon: 06192/9739-409  
E-Mail: [Hildegard.Mook@LHMTK.de](mailto:Hildegard.Mook@LHMTK.de)

**Spenden. Helfen.  
MITMACHEN!**

[www.lhmtk.de](http://www.lhmtk.de)

So finden Sie uns:

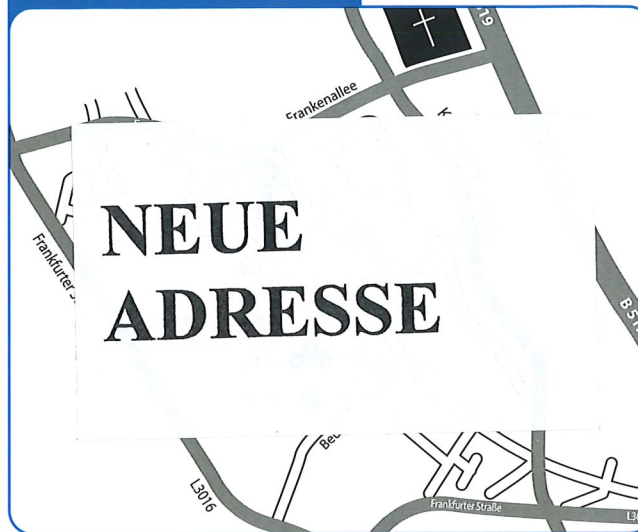

Stand: August 2015 · 1500



**Lebenshilfe**  
Main-Taunus

Frühförderstelle im Main-Taunus-Kreis  
Frankfurter Str. 80  
65719 Hofheim  
Tel. 06192 / 97 39 - 400

# FRÜH- FÖRDERUNG

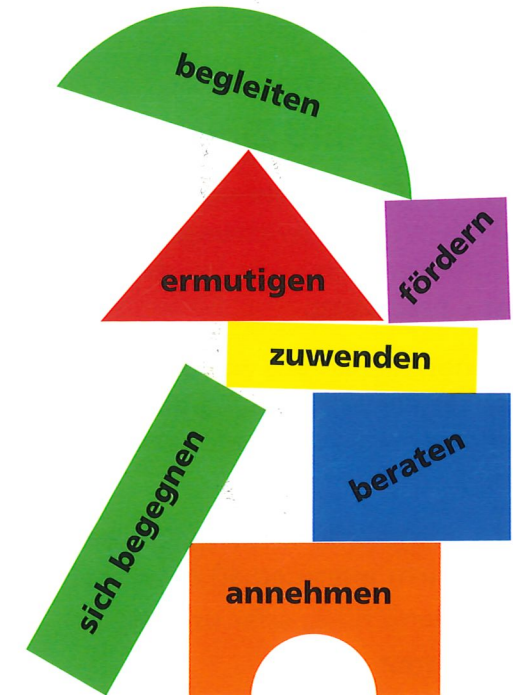

## Frühe Hilfen – Wirksame Hilfen

für Kinder mit Entwicklungsverzögerungen  
oder Behinderungen von der Geburt  
bis zur Einschulung.  
Wir bieten individuelle Förderung  
und Beratung.



**Lebenshilfe**  
Main-Taunus



## Zielgruppe und Ziele

Unsere Frühförderstelle richtet sich an Familien mit Kindern mit Entwicklungsverzögerungen und Behinderungen vom frühen Säuglingsalter bis zur Einschulung.

Sie können sich an uns wenden, wenn Sie sich Sorgen um die Entwicklung Ihres Kindes machen oder den Eindruck haben, dass Ihr Kind z. B.

- sich in Motorik, Sprache, Spielverhalten usw. nicht altersgemäß entwickelt
- auffallend ruhig oder unruhig ist
- viel schreit
- sehr ängstlich auf Veränderungen reagiert
- große Kontaktschwierigkeiten hat
- wenig Interesse an seiner Umwelt zeigt

Ziel ist die ganzheitliche Förderung, die alle Bereiche der kindlichen Entwicklung umfasst.

**FRÜHFÖRDERUNG**

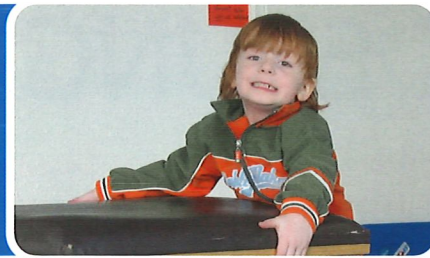

## Kontaktaufnahme

Nach der Anmeldung findet ein Erstgespräch statt. Dort wird Ihr Anliegen besprochen und gemeinsam überlegt, welche Möglichkeiten der Unterstützung es für Sie als Eltern und Ihr Kind gibt.

Alle Mitarbeiterinnen/Mitarbeiter unterliegen der Schweigepflicht.

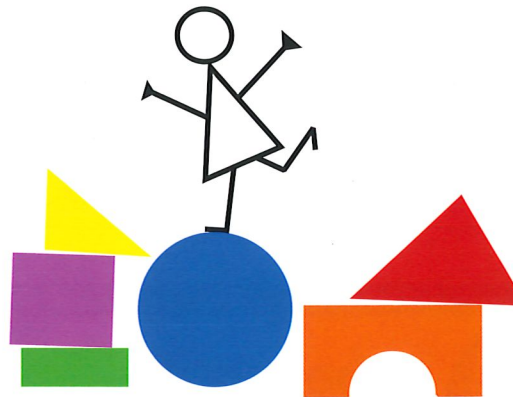

## Heilpädagogische Fachberatung

Wir bieten Mitarbeiterinnen/Mitarbeitern in Kindertagesstätten und Kinderkrippen Beratung und Begleitung beim Erkennen von kindlichen Entwicklungsgefährdungen oder drohenden Behinderungen an.



## Angebote für Kinder und Eltern

- pädagogische Entwicklungseinschätzung
- regelmäßige pädagogische Einzelförderung des Kindes (mobil und ambulant)
- Beratung und Begleitung der Familien im Entwicklungs- und Erziehungsprozess
- Gruppenangebote
  - Erlebnisgruppe Wasser
  - Psychomotorikgruppen
  - Heilpädagogische Rhythmik
  - Spielkreise
  - bei Bedarf weitere Gruppenangebote
- Elterngesprächskreis
- Informationsabende
- Beratung von werdenden Eltern bei möglicher Behinderung ihres Kindes

Im Rahmen unserer **interdisziplinär kooperierenden Frühförderstelle** arbeiten wir mit anderen Fachdisziplinen und Institutionen zusammen wie z. B. Kindertagesstätten, Schulen, Therapeutinnen/Therapeuten, Kinderärztinnen und Kinderärzten, Sozialpädiatrischen Zentren und verschiedenen Beratungsstellen.